Il Sole 24 ORE

€ 1* In Italia | Giovedì 29 Novembre 2007

QUOTIDIANO POLITICO ECONOMICO FINANZIARIO • FONDATO NEL 1865

Poste italiane Sped. in A.P. - D.L. 353/2003 conv. L. 46/2004, art. 1, c. 1, DCB Milano

Anno 143° - Numero 328
www.ilsole24ore

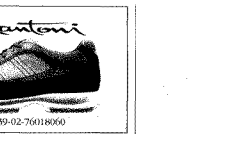

HASSAN (SCHERING-PLOUGH)
«Farmaci, è caccia alle medie imprese»
Stefano Carrer ▸ pagina 11

CONTRO IL RACKET
Montezemolo: patto tra Stato e industrie
Marco Ludovico ▸ pagina 17

OSCAR DI BILANCIO
Tra i vincitori Hera, Intesa e Sace
Simone Filippetti ▸ pagina 47

Sabato in regalo
LE GUIDE DI PLUS24
Le previsioni sui mercati

il quarto volume della collana

MERCATO E SERVIZIO

Due missioni in conflitto nelle aziende pubbliche

di **Orazio Carabini**

Rai, Ferrovie e Poste hanno in comune una doppia anima: quella commerciale e quella del servizio universale. Far convivere le due anime sotto un unico tetto sta diventando sempre più difficile.

La Rai è paralizzata dalle beghe del consiglio di amministrazione. Perde quote di ascolto, è in ritardo sulle tecnologie e sembra priva di strategia. Dà il peggio di sé proprio nell'offerta commerciale, quella che compete con Mediaset. La gente è stufa di pagare il canone e di sorbirsi valanghe di pubblicità, per avere in cambio trasmissioni raffazzonate come l'ultima di Adriano Celentano o lo sventolio di sederi che trova già abbondantemente sugli altri canali.

Non esiste alcun motivo convincente per tenere il servizio pubblico insieme alla tv commerciale. Ma i partiti, soprattutto quando sono al governo, difendono la Rai così com'è. Il disegno di legge di riforma che il ministro delle Comunicazioni Paolo Gentiloni aveva portato in Consiglio dei ministri andava nella giusta direzione. Prevedeva la separazione di una Rai-servizio pubblico, che fa informazione e cultura ed è finanziata con il canone, da una Rai commerciale che copre i costi con i ricavi pubblicitari e che potrebbe anche essere privatizzata. Il Consiglio dei ministri l'ha molto annacquato affidando alla Fondazione che la controllerebbe la riorganizzazione della Rai. Opporsi alla separazione delle due anime oggi significa avere a cuore non il bene della società e del servizio pubblico ma il mondo di intrallazzi che prospera intorno all'emittente pubblica: appalti agli amici, posti di riguardo per celebrità in disarmo, assunzioni di raccomandati, veline a disposizione del potente di turno.

Nell'intervista concessa al Sole 24 Ore il 18 novembre l'amministratore delegato delle Ferrovie Mauro Moretti ha messo in chiaro che solo i percorsi dell'Alta velocità, più o meno, sono gestiti a condizioni di mercato. Tutto il resto è servizio universale. In altre parole, se si escludono le tratte Milano-Salerno, Torino-Venezia, Genova-Livorno e Milano-Ancona, i treni viaggiano in perdita. Ovvero viaggiano perché lo Stato ritiene per vari motivi (sociali, politici, industriali, turistici) che debbano viaggiare.

Continua ▸ pagina 10

Per i listini rialzo record da 4 anni - Il petrolio perde 3 dollari

L'attesa di tagli Fed rianima le Borse

Banca centrale pronta a sostenere la crescita Nasdaq +3,2%, Dow Jones +2,5%, Milano +2%

Giornata di euforia per i mercati azionari sull'attesa di nuovi tagli ai tassi da parte della Federal Reserve nella prossima riunione dell'11 dicembre. Il vicepresidente della banca centrale Usa, Donald Kohn, ha infatti dichiarato che, di fronte al rischio di deterioramento dei consumi e dell'offerta di credito, la Fed è pronta ad attuare interventi di sostegno alla crescita economica. I listini americani hanno così registrato il più forte rialzo degli ultimi quattro anni: +3,35% per il Nasdaq e +2,55% per il Dow Jones. In linea con i listini europei, Piazza Affari ha registrato un balzo del 2%. Intanto, è in forte caduta il prezzo del petrolio: il Wti ha ceduto oltre tre dollari, chiudendo a 90,62 $, minimo da fine ottobre.

Servizi ▸ pagine 4, 5 e 48

LIMITI ALLE AZIONI COLLETTIVE

La class action avrà un filtro

di **Isabella Bufacchi** e **Giovanni Negri**

Se promossa da soggetti inadeguati, se infondata o inquinata dal conflitto d'interessi e senza un vero diritto collettivo, la class action sarà inammissibile e verrà respinta dal giudice. Ecco i «filtri» introdotti dal Governo che però allarga la platea dei legittimati ad agire. I «sistemi di filtro» sono introdotti dall'emendamento preparato dal Governo all'articolo 90 della Finanziaria che istituisce l'azione collettiva risarcitoria: un intervento restrittivo accompagnato però da un allargamento dei soggetti legittimati ad agire in giudizio. Oltre alle sedici associazioni dei consumatori e degli utenti iscritte nell'elenco Cncu tenuto dal ministero dello Sviluppo economico, l'Esecutivo apre i cancelli a tutte le «associazioni» e i «comitati» giudicati «adeguatamente rappresentativi» dei diritti collettivi fatti valere nell'azione proposta. Lasciando così aperta la porta a investitori e risparmiatori, una categoria tuttavia non menzionata espressamente nell'emendamento governativo dove spiccano consumatori e utenti.

Continua ▸ pagina 12

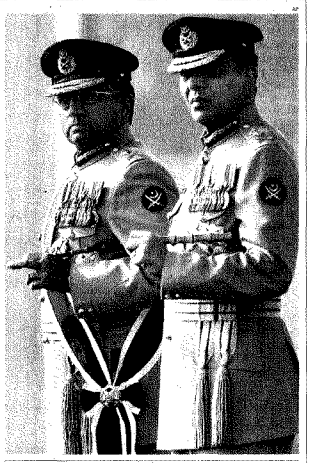

Musharraf lascia le Forze armate Oggi nuovo mandato come presidente

Pervez Musharraf *(a sinistra nella foto con il successore Ashfaq Parvez Kayani)* non è più il capo delle Forze Armate in Pakistan. Vincitore nel conflitto con la Corte Suprema, oggi giura da presidente «civile» per altri 5 anni di mandato. Masciaga ▸ pag. 7

SISTEMI ELETTORALI

Il modello spagnolo in Italia? Spinge il Pd e taglia i piccoli

di **Roberto D'Alimonte**

Il sistema elettorale spagnolo applicato in Italia favorirebbe il Pd e penalizzerebbe le piccole formazioni. A beneficiarne sarebbero i due partiti maggiori (il Pd e il futuro Pdl) che avrebbero più seggi di quelli che spetterebbero loro in base alla percentuale di voti. Molti partiti che si sono presentati alle elezioni 2006 sparirebbero. Cruciale sarà la definizione della dimensione delle circoscrizioni elettorali.

Analisi ▸ pagina 13

Se Roma copia Madrid

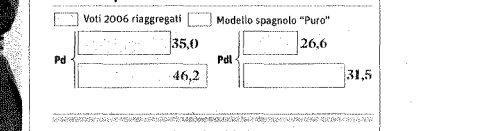

*** PANORAMA ***

Berlusconi: Fi non si scioglie Fini: mani libere su tv e giudici

Silvio Berlusconi corregge il tiro: Forza Italia non verrà sciolta, perché è impossibile chiudere i partiti con i finanziamenti in ballo. Il nuovo soggetto, ha spiegato, sarà un contenitore in cui accogliere Udc e An. Resta polemico il leader di An Gianfranco Fini: «La Cdl è un ectoplasma che non esiste più? E allora d'ora in poi ognuno avrà mani libere su tv e giustizia». ▸ pagina 12

D'Alema scettico su Blair presidente Consiglio Ue

Il ministro degli Esteri Massimo D'Alema è scettico sulla possibilità che Tony Blair possa essere il presidente del Consiglio europeo: malgrado sia un uomo «molto intelligente - ha detto - ha un difetto cruciale, è tra i leader europei uno di quelli che crede meno all'Europa».

Il gip Forleo interrogata in Procura a Brescia

Il gip di Milano Clementina Forleo è stata ascoltata per sei ore dai colleghi bresciani. Ha ripercorso le «pressioni» provenienti da ambienti istituzionali legate alle intercettazioni della vicenda Bnl-Unipol, già oggetto delle dichiarazioni rese il 5 novembre scorso.

Emendamenti alla Finanziaria: oneri aggiuntivi per 500 milioni

Su Welfare e collegato doppio sì per il Governo

La Camera ha votato la fiducia sul maxiemendamento al Ddl Welfare (326 sì e 238 no). Il premier Prodi: «Me ne assumo completamente la responsabilità». Ma si consuma la frattura con la sinistra comunista. Ieri sì del Senato al collegato. A Montecitorio l'Unione punta a modifiche alla manovra con 500 milioni di oneri aggiuntivi.

Servizi ▸ pagine 2, 3 e 29
Il testo del Ddl ▸ pagine 31-33

DOMANI IL PRIMO INSERTO

Il decreto legge sull'extragettito: guida ragionata alle novità articolo per articolo

Ritorna l'ipotesi di scorporare la rete

Pistorio, Ruggiero e Buora presentano le dimissioni Lunedì il consiglio Telecom

Sono arrivate nella serata di ieri le dimissioni da Telecom Italia di Pasquale Pistorio, Carlo Buora e Riccardo Ruggiero, che spianano la strada per l'insediamento al vertice di Gabriele Galateri e Franco Bernabè. Il consiglio per le nomine è stato convocato il 3 dicembre. Intanto, ripunta l'ipotesi di scorporare la rete d'accesso per conferirla a una società ad hoc.

Fotina e Olivieri ▸ pagina 41

REAL ESTATE

Fusione tra i fondi Iref (Beni Stabili) e Metropolitan di Esperia

Mangano ▸ pagina 42

OGGI NÒVA24

VitaNòva, un concorso e forum di idee sul futuro

Raccontare il futuro per costruire l'idea del mondo che verrà. «VitaNòva», da oggi con Nòva24, è un concorso e un forum al quale tutti sono invitati a partecipare.

Il supplemento ▸ in allegato

Domani lo sciopero nazionale dei trasporti

I sindacati confermano lo sciopero generale dei trasporti per domani, venerdì 30 novembre. Sfumata la possibilità di un nuovo incontro ieri sera a Palazzo Chigi, le segreterie di Filt, Fit e Uilt hanno confermato il blocco di trasporti locali, ferrovie e aerei.

Via libera Ue agli aiuti regionali

Via libera dell'Unione europea ai fondi regionali. Ieri la Commissione di Bruxelles ha approvato la Carta degli aiuti relativa agli interventi 2007-2013. Si ratta di 124,7 miliardi di euro di cui 101,6 destinati al Mezzogiorno e oltre 23 miliardi al Centro-Nord. ▸ pagina 15

Medio Oriente, Bush ottimista: «Pace possibile»

All'indomani della Conferenza di Annapolis, il presidente americano George Bush torna a parlare di «pace possibile» in Medio Oriente. Ma il premier israeliano Ehud Olmert frena: «Il 2008 non è una data scritta col fuoco, potrebbe servire più di un anno». ▸ pagina 7

*** I TEMPI DELLA BUROCRAZIA ***

Un'impresa in un giorno? Per semplificare servono 18 mesi

di **Giorgio Rengheteanu**

Ricordate l'«impresa in un giorno»? Adesso si può dire: sarebbe stato troppo bello perché fosse vero. Già all'inizio dell'anno, quando le semplificazioni per le attività economiche erano annunciate quasi a portata di mano, pochi ci credevano. Sono passati dieci mesi. Il decreto Bersani è diventato la legge 40/07 e il ministro per lo Sviluppo economico è arrivato alla terza «lenzuolata». Ma dell'impresa facile, in tempi rapidi, come avviene nei principali Paesi europei, non c'è ancora traccia.

Ora è in arrivo la «comunicazione unica» al Registro imprese per le dichiarazioni a Inps, Inail e agenzia delle Entrate. Una semplificazione che dovrebbe mandare in pensione gli sportelli polifunzionali, istituiti nel 1993 ma rimasti sulla carta. Anche per la nuova procedura, che unifica i tempi per le registrazioni a sette giorni, ci sarà da attendere ancora: due mesi dalla pubblicazione per l'entrata in vigore del decreto e altri sei per l'attuazione dell'obbligo. Totale: 18 mesi dal primo annuncio. Con la ricevuta del Registro si potrà iniziare a lavorare. Ma resta l'ultima salita, la più importante: accorciare i tempi delle autorizzazioni d'impresa. Non sarà facile.

Servizi ▸ pagina 37

Mercati

	S&P/Mib	Dow Jones I.	Ft-Se 100	Xetra Dax	Nikkel 225	€/$	Brent ddt	Oro Fixing
	38487	13889,45	6306,20	7723,66	15153,18	1,4767	92,14	801,75
	2,06	2,55	2,70	2,55	-0,45	-0,85	-1,75	-1,11
	-4,02	9,50	4,65	22,96	-4,42	12,17	49,89	25,86

Buona giornata per le principali Piazze finanziarie europee che chiudono in forte rialzo. La più brillante è stata Londra (Ftse100 +2,7%), seguita da Francoforte (Dax +2,55%) e Parigi (Cac40 +2,12%). Le Borse europee hanno beneficiato del buon andamento di Wall Street (Nasdaq +3,18%, S&P 500 +2,86%) e dalle attese per un nuovo taglio dei tassi da parte della Fed. A Piazza Affari il Mibtel si è fermato a +1,84% e l'S&P Mib a +2 per cento.

BORSA ITALIANA

Indici Generali	28.11	27.11	Var%	Var% 31.12
Uit. Mibtel (31.12.94=10000)	29470	28935	1,85	-7,59
Uit. S&P/Mib (31.12.97=24402)	38487	37712	2,06	-7,11
Midex (31.12.94=10000)	37924	36516	1,62	-11,52
Uit. All Stars (29.12.01=10000)	14657	14508	1,03	-13,58
Star (31.12.97=1000)	10199	10166	0,32	-13,03
Mediobanca (31.12.06=100)	105,69	105,57	1,06	-8,49
Comit Globale (1972=100)	1831,70	1812,73	1,05	-8,28

PRINCIPALI TITOLI - Componenti dell'indice S&P/Mib

Titolo	Pr.Rif.€	Var.%	Titolo	Pr.Rif.€	Var.%
Aem	2,848	1,10	Finmecc.	20,280	3,53
Alitalia	0,818	1,59	Fondiaria-Sai	29,880	-0,27
Alleanza	8,895	1,08	Generali	31,220	2,70
Atlantia	25,370	-1,21	Impregilo	4,336	5,76
Autogrill	12,109	2,72	Intesa Sanpaolo	5,340	2,50
B. Popolare	15,067	2,89	Italcementi	13,913	1,42
B.P. Milano	9,869	4,88	Lottomatica	25,540	2,27
Bulgari	9,830	2,83	Luxottica	21,870	2,14
Buzzi Unicem	18,248	1,86	Mediaset	6,535	1,48
Ed. Espresso	3,150	-0,54	Mediobanca	15,449	1,97
Enel	8,127	1,57	Mediolanum	4,887	0,80
Eni	23,720	0,75	Mondadori	5,481	-0,98
FastWeb	25,930	0,50	Monte Paschi Si	3,775	1,62
Fiat	18,785	4,98	Pirelloré	2,660	0,45
			Pirelli & C.	0,818	2,01
			Prysmian	16,690	2,64
			Saipem	28,310	2,54
			Seat P. G.	0,315	0,03
			Snam Rete Gas	4,325	0,00
			STMicroelectr.	10,474	1,66
			Telecom Italia	2,188	0,60
			Tenaris	15,936	3,19
			Terna	2,645	0,84
			UBI Banca	19,470	3,02
			Unicreditto	5,710	2,87
			Unipol	2,561	7,07

MIBTEL +1,85
base 03/01/94=10.000

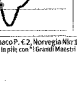

QUANTITATIVI TRATTATI €

	28.11	27.11
Azioni mercato	3.601.213.529	981.101.894
Azioni volume	6.730.206.970	1.595.198.420
Titoli di Stato	637.660.641	545.540.746
Obbligazioni	25.358.630	24.087.572

FUTURES

	28.11	Var
S&P/Mib Dicembre 07	38603	+170
Euro Bund 10 A (dic 07)	114,46	-0,62

I CAMBI DELL'EURO (rilev. 8:00)

Valuta	28.11	Diff.
Dollaro Usa	1,4767	-0,0177
Yen giapponese	162,0200	+1,9300
Sterlina inglese	0,7137	-0,0048
Franco svizzero	1,6463	+0,0137
Dollaro canadese	1,4676	-0,0091
Corona svedese	9,3367	+0,0232
Dollaro australi	1,6719	-0,0325

MATERIE PRIME

Prezzi uff. a Londra (€/t)	28.11	Var.%
Alluminio	2455,50	-0,8
Caffè nov.	2305	+0,9

INDICI

Paese/Indice	28.11	Var.%
BORSE EUROPEI		
Dj Eurostoxx	405,93	2,60
Amsterdam Am. Exc.	506,21	1,62
Bruxelles Bel 20	4090,98	2,02
Francoforte Dax	7723,66	2,55
Helsinki Omxh Gen	11726,10	3,19
Lisbona Psi 20	13096	1,70
Londra Ftse 100	6306,20	2,70
Madrid Ibex 35	15994,50	1,64
Parigi Cac 40	5561,21	2,34
Vienna Atx Index	4373,53	3,92
Zurigo Swiss Mkt	8650,82	2,61
ALTRE BORSE		
New York Dj Industr.	13896,45	2,55
New York S&P 500	1466,02	2,86
New York Nasdaq C.	2662,95	3,18
Tokio Nikkei 225	15153,18	-0,45
Hong Kong Hang S.	27371,24	0,59
San Paulo Bvsp Bov.	61714,64	3,84
Shanghai Comp.	4803,39	-1,19
Sydney All Ordin.	6432,80	-0,94
Singapore Straits T.	3306,72	-0,09
Toronto S&P Comp.	13611,58	1,81
INDICE CAMBI (22 valute)		
Indice Sole 24Ore	114,59	-0,14

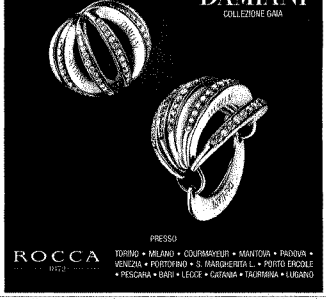

Prezzi di vendita all'estero: Albania € 2, Austria € 2, Belgio € 2, Danimarca Kr 20, Egitto € 2,50, Francia € 2, Germania € 2, Grecia € 2, Irlanda € 2, Lussemburgo € 2, Malta Mtl 0,90 - € 2,10, Monaco P. € 2, Norvegia Nkr 15, Olanda € 2, Polonia Pln 9, Portogallo € 2, Repubblica Ceca Czk 62, Slovacchia Skk 85, Slovenia € 2, Spagna € 2, Svizzera Sfr 3,2, (Canton Ticino Sfr 3), Tunisia TD 4,25, Turchia € 2, Ub Igs 1,40, Ungheria Huf 540, Usa $ 3.
* Con "Guida alle novità fiscali" **€ 6,00** in più; con "English 24" **€ 5,90** in più; con "I Viaggi del Sole" **€ 6,90** in più; con "Sindaci e Revisori" **€ 6,00** in più; con "L'Impresa" **€ 6,00** in più; con "Letture di l'Espresso" **€ 7,90** in più; con "I Grandi Maestri dell'Arte" **€ 14,90** in più; con "Italia del Gambero Rosso" **€ 12,90** in più; con "Il Diritto - Enciclopedia Giuridica" **€ 14,90** in più; con "Il Sole 24 Ore" **€ 6,00** in più; nella regione Calabria in abbonamento obbligatorio con Calabria Ora a **€ 1,00**; nelle province di Ancona, Ascoli Piceno, Fermo e Rovigo in abbonamento obbligatorio con il Resto del Carlino a **€ 1,00**